



BALANCE MOVIMIENTO DE PASAJEROS

Con un total de **3'959.743 pasajeros** movilizados, entre nacionales e internacionales, la Sociedad Aeroportuaria de la Costa S.A. –SACSA, cerró el año 2015 en el Aeropuerto Internacional Rafael Núñez de Cartagena.

De esta cifra, **1'982.633** corresponden a los viajeros que salieron de la ciudad, de los cuales **1'748.508** son pasajeros nacionales y **234.125** internacionales; un número mayor al registrado el año inmediatamente anterior, donde el total de pasajeros salidos del Aeropuerto Rafael Núñez fue de **1'717.925**.

Un aumento similar se registró en el número de viajeros que llegaron a la ciudad por vía aérea. Durante 2015 ingresaron a Cartagena **1'977.110** personas (**1'745.092 pasajeros nacionales** y **232.018 internacionales**), mientras que en 2014 la cifra fue de **1'723.818**.



María Claudia Gedeón Cueter, gerente de Asuntos Corporativos de SACSA, el aumento de pasajeros, que sobrepasó las expectativas y los cálculos hechos para ese año, fue producto de todo un trabajo de promoción de ciudad de la mano de distintas entidades públicas y privadas de la ciudad y el país.

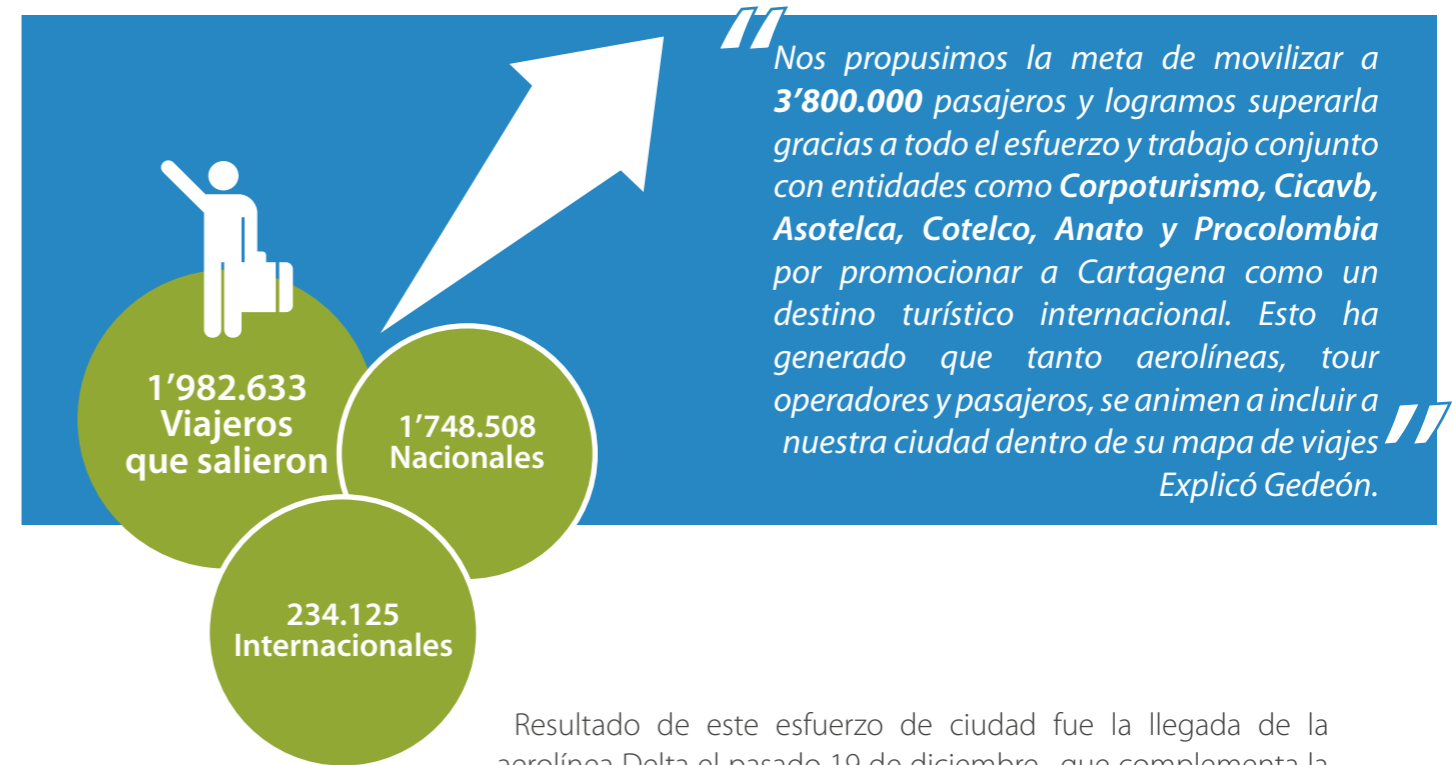

Resultado de este esfuerzo de ciudad fue la llegada de la aerolínea Delta el pasado 19 de diciembre, que complementa la operación internacional del Aeropuerto que estaba en manos de Avianca, Jet Blue, Spirit y Copa. “Con Delta logramos conectar a Cartagena con el segundo aeropuerto más transitado del mundo por tráfico de pasajeros y principal centro de conexiones de esta aerolínea, el cual es el más grande a nivel mundial. Hoy podemos decir que Cartagena es líder en conectividad en el Caribe”, agregó la Gerente de Asuntos Corporativos de SACSA.





MOVIMIENTO DE PASAJEROS

2011
2'154.419
Pasajeros

2012
2'881.795
Pasajeros

2013
3'396.100
Pasajeros

2014
3'441.749
Pasajeros

2015
3'959.743
Pasajeros



SALIDAS:
1'982.633

Nacionales: 1'748.508
Internacionales: 234.125

Enero
178.964

Febrero
134.916

Marzo
147.220

Abril
137.353

Mayo
150.624

Junio
167.501

Julio
182.848

Agosto
181.259

Septiembre
160.466

Octubre
169.860

Noviembre
179.759

Diciembre
188.028



ARRIBOS
1'977.110

Nacionales: 1'745.092
Internacionales: 232.018

MOVIMIENTO DE PASAJEROS Y OPERACIONES AÉREAS



OPERACIONES AÉREAS

Enero
3.628
Nal: 3.047
Inter: 581

Febrero
3.023
Nal: 2.539
Inter: 484

Marzo
3.564
Nal: 3.030
Inter: 534

Abril
3.211
Nal: 2.763
Inter: 448

Enero
167.821

Febrero
132.583

Marzo
148.084

Abril
137.353

Mayo
150.074

Junio
171.484

Julio
180.631

Agosto
173.932

Septiembre
156.959

Octubre
169.945

Noviembre
177.209

Diciembre
211.035

Mayo
3.621
Nal: 3.202
Inter: 419

Junio
3.777
Nal: 3.316
Inter: 461

Julio
3.836
Nal: 3.300
Inter: 536

Agosto
3.780
Nal: 3.289
Inter: 491

Septiembre
3.545
Nal: 3.095
Inter: 450

Octubre
3.805
Nal: 3.333
Inter: 472

Noviembre
3.833
Nal: 3.354
Inter: 479

Diciembre
3.937
Nal: 3.398
Inter: 539